

Stickstoffüberschuss der Landwirtschaft

Saldo der landwirtschaftlichen Stickstoff-Gesamtbilanz in Bezug auf die landwirtschaftlich genutzte Fläche*

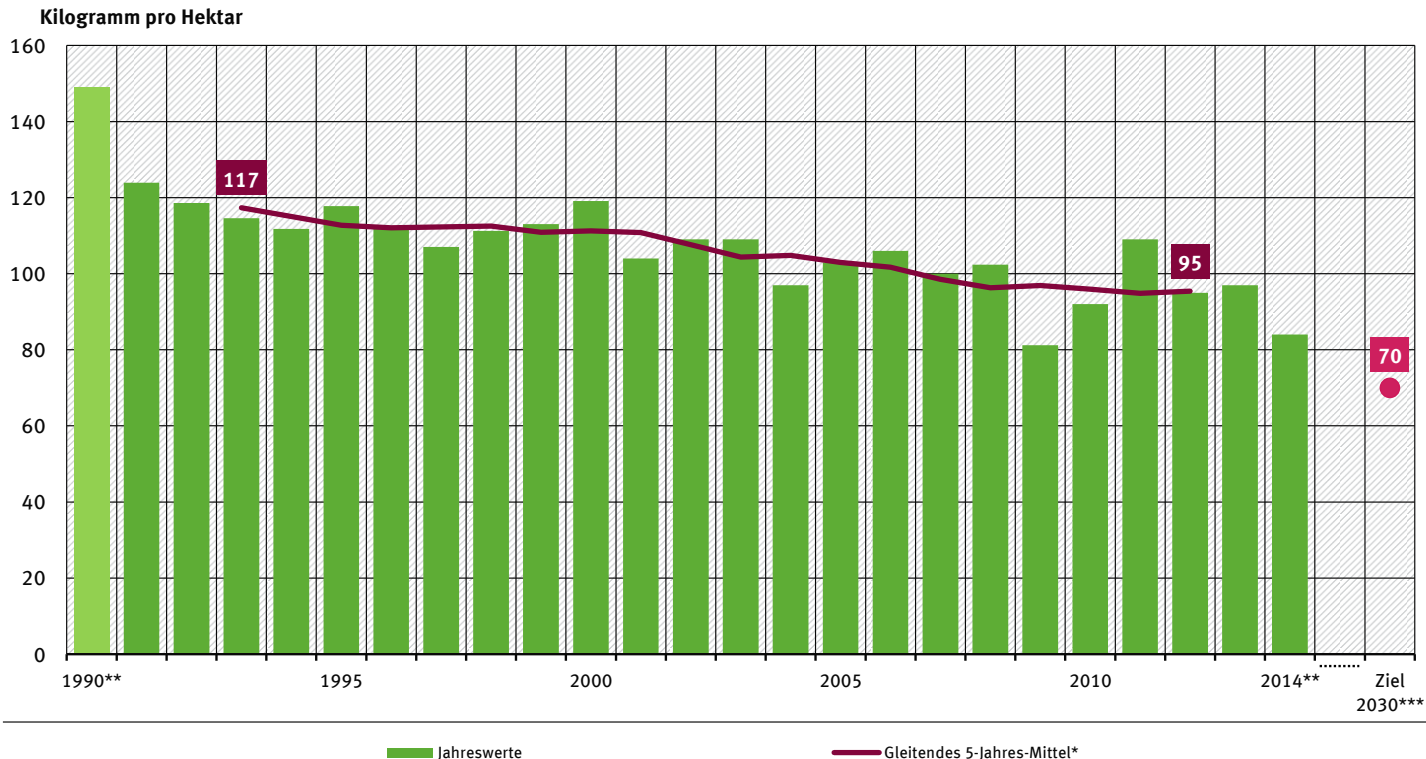

* jährlicher Überschuss bezogen auf das mittlere Jahr des 5-Jahres-Zeitraums

** 1990: Daten zum Teil unsicher, nur eingeschränkt vergleichbar mit Folgejahren, 2014 vorläufige Daten

*** Ziel der Nachhaltigkeitsstrategie der Bundesregierung, bezogen auf das 5-Jahres-Mittel, d.h. auf den Zeitraum 2028 bis 2032

Quelle: Bundesministerium für Ernährung und Landwirtschaft (BMEL) 2016, Nährstoffbilanz insgesamt von 1990 bis 2014 (MBT-0111260-0000)